Pflege: Patienten gibt es genug – sonst aber herrscht Mangel

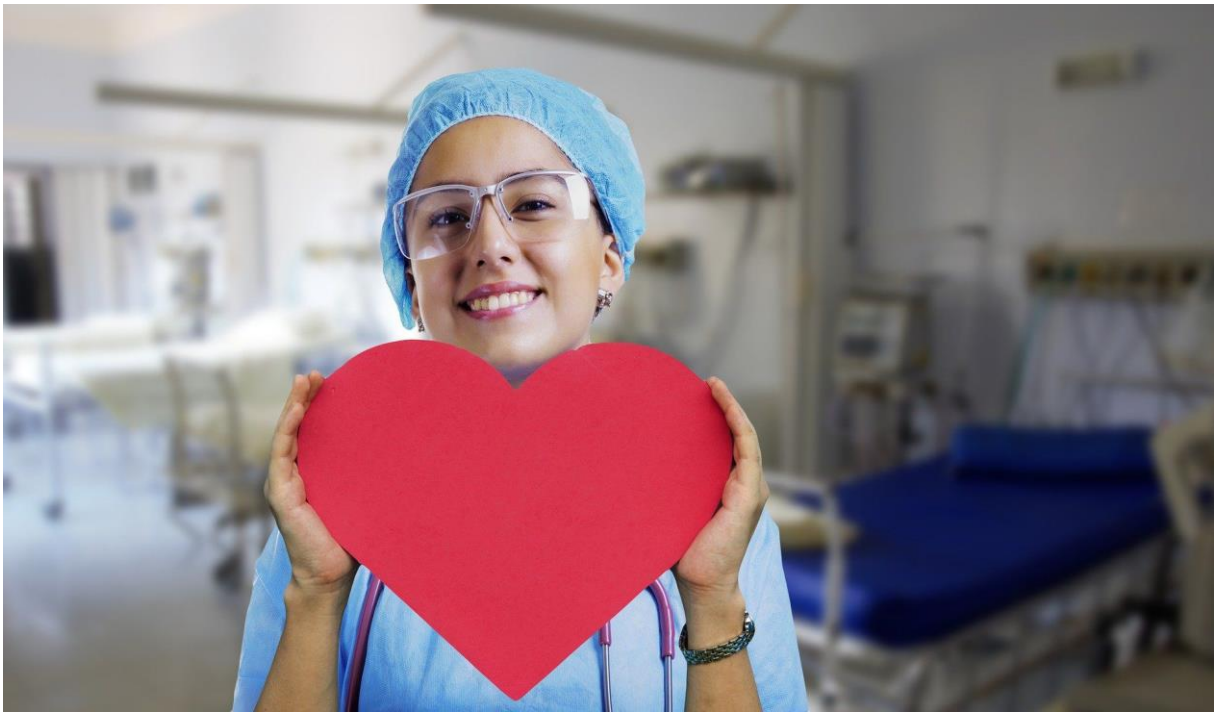

Demografie-Debatte Deutschland 2022

Das Thema

Immer mehr Menschen werden immer älter, denn die Lebenserwartung steigt. Das ist gut. Leider geht aber sehr oft mit einer Hochaltrigkeit auch das Risiko einher, zum Pflegefall zu werden. Schon heute herrscht in der Pflege ein akuter Fachkräftemangel. Und: in vielen Fällen reichen Rente und Erspartes nicht aus, die Pflege-Kosten zu bezahlen.

Wie kann ein selbstbestimmtes Leben in Würde im Alter gesichert werden? Was muss jetzt getan werden?

Demografie-Debatte Deutschland 2022

Das Programm

09.00 Begrüßung / Grußwort

Uwe-Matthias Müller (Bundesverband Initiative 50Plus)

09.05 Demografie

Hermann Binkert (Autor DIA-Studie 50Plus)

09.15 Politik

Ronja Kemmer (MdB, CDU)

Martin Rosemann (MdB, SPD)

Kordula Schulz-Asche (MdB, Bündnis 90/ Die Grünen)

Katrin Helling-Plahr (MdB, FDP)

Ates Gürpinar (Die Linke)

09.55 Wirtschaft

N.N.

10.05 Wissenschaft

N.N.

10.10 Fazit

Uwe-Matthias Müller (Bundesverband Initiative 50Plus)

Demografie-Debatte Deutschland 2022

Informationen und Kontakt

Format:

- Web-Konferenz

Ort:

- Berlin

Datum:

- September 2022

Veranstalter:

- Bundesverband Initiative 50Plus
- Ansprechpartner Uwe-Matthias Müller UMM@BVI50PLUS.DE

Mit-Veranstalter

- ECCD European Center of Competence for Demography
- Friedrich-Naumann-Stiftung für die Freiheit
- Deutsches Institut für Altersvorsorge
- INSA
- Bundesverband Initiative 50Plus AUSTRIA

Unterstützer

- Garant Immobilien
- Promedica Plus
- Deutsche Leibrenten Grundbesitz AG
- Hays AG

Media

- DNEWS24
- DNEWS24TV
- Facebook, YouTube, Twitter, LinkedIn, XING